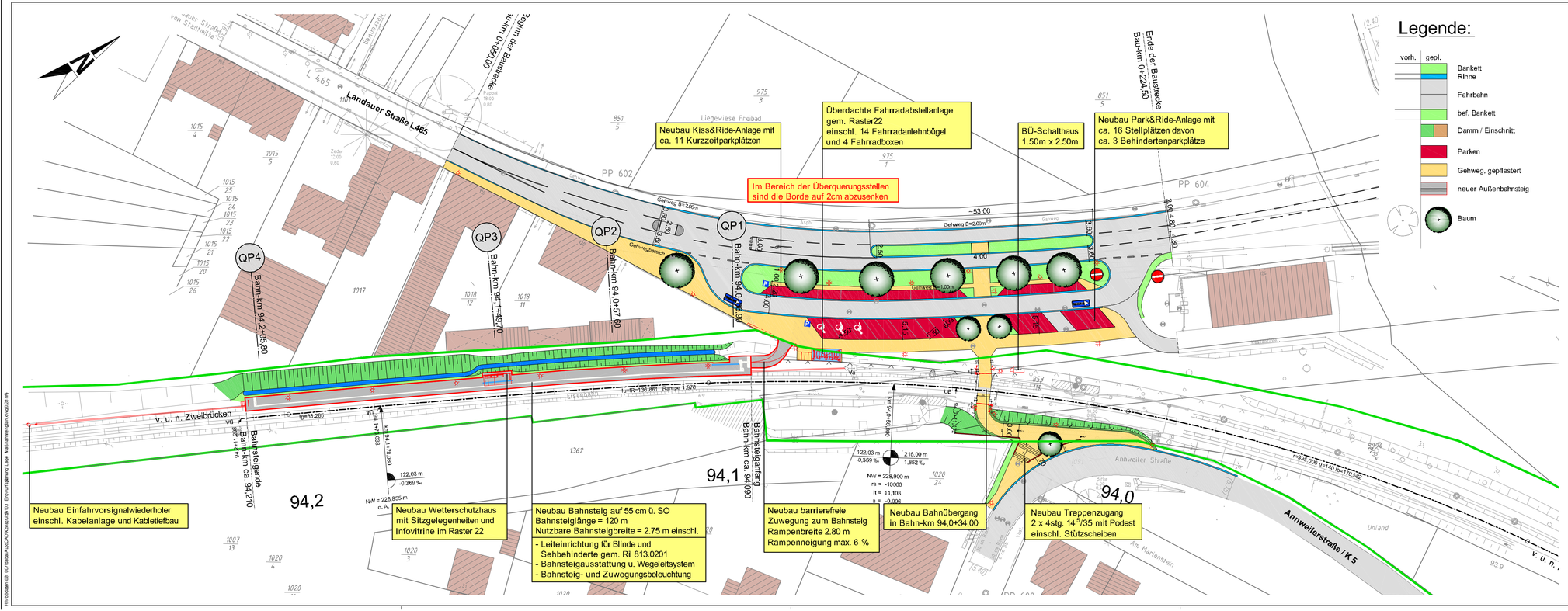

Legende:

vorh.	gepl.	
		Bankett
		Rinne
		Fahrbahn
		bef. Bankett
		Damm / Einschnitt
		Parken
		Gehweg, gepflastert
		neuer Außenbahnsteig
		Baum

DB Station&Service AG
Regionalbereich Mitte
Bahnhofsmanagement Kaiserslautern
67655 Kaiserslautern

DB NETZE

Projekt:
Ort, Gebäude / Anlage, Projektbezeichnung:

Neubau Haltepunkt Zweibrücken-Rosengarten
Strecke 3450 Rheinsheim - Rohrbach

Planinhalt:

Lage- und Maßnahmenplan

Planungsphase:	Entwurf			Plan-Nr.:	8.1 / LAP 1	HOAI Phs.:	3
Planart:	Detaillageplan	Maßstab:	1:500	KBS: 674	Strecke: 3450	Km:	94.1+50

Bearbeitung	Name (Druckschrift)	Datum	Unterschrift
bearbeitet:	Neu	03/2011	
gezeichnet:	Lehmann	03/2011	
geprüft:	Faber	03/2011	

Planersteller:
SCHÖNHOFEN INGENIEURE
Hotzdübelstrasse 3
67657 Kaiserslautern
Telefon: 0631/341240
Telefax: 0631/142745
e-mail: info@schi.de

Faber
Name (Druckschrift)
März 2011
Datum
Unterschrift

Art der Änderung	Datum	Name
1.		
2.		
3.		
4.		
5.		
6.		
7.		

Bauherr / Anlagenverantwortlicher / BHV:
DB
Name (Druckschrift) Datum Unterschrift

Projektleiter:
Name (Druckschrift) Datum Unterschrift

SCHÖNHOFEN INGENIEURE