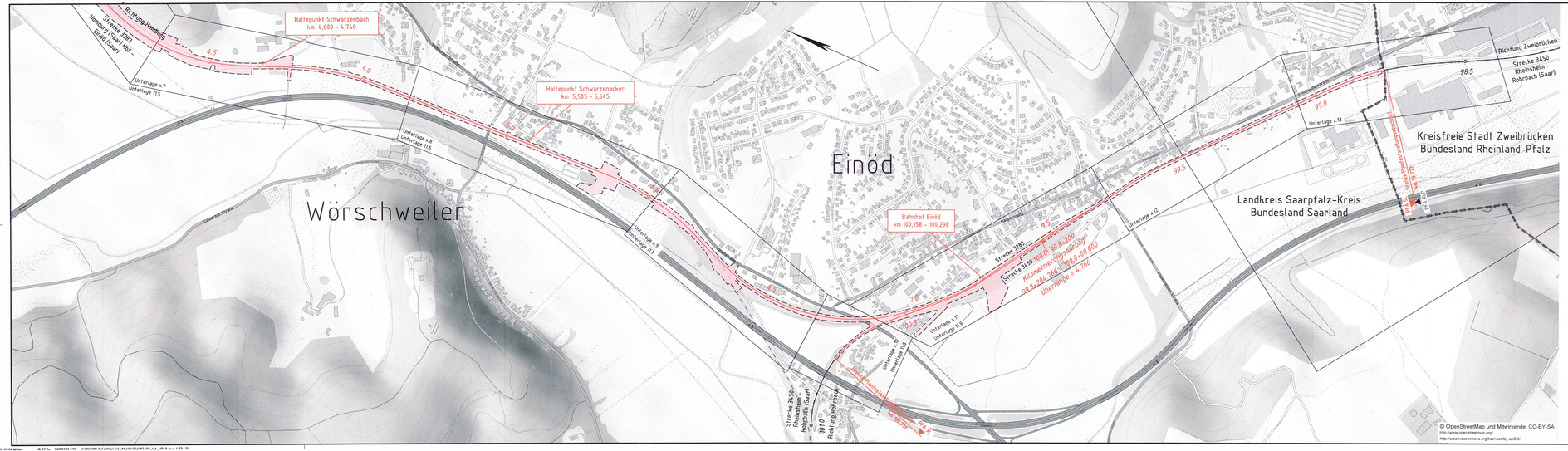
Richtung Homburg
Strecke 3283
Homburg (Saar) Hbf – Einöd (Saar)
Haltepunkt Schwarzenbach
km 4,690 – 4,740
Haltepunkt Schwarzenacker
km 5,595 – 5,645
Unterlage x.7
Unterlage 11.5
Unterlage x.8
Unterlage 11.6
Unterlage x.9
Unterlage 11.7
Wörschweiler
Einöd
Bahnhof Einöd
km 100,158 – 100,298
Strecke 3450
Kilometrierung 99,0 – 99,8 km
99,8 km = 100,0 – 0,200
Kilometrierung 100,0 – 100,200
99,8 km = 100,0 – 0,200
Überlänge = 4,766
Unterlage 11
Unterlage 11.9
Unterlage x.10
Unterlage 11.10
Strecke 3450
Richtung Zweibrücken (Saar)
Richtung Rohrbach
101,0
Richtung Zweibrücken
Strecke 3450
Rheinshem – Rohrbach (Saar)
98,5
99,0
99,5
Unterlage x.13
Unterlage x.12
Kreisfreie Stadt Zweibrücken
Bundesland Rheinland-Pfalz
Landkreis Saarpfalz-Kreis
Bundesland Saarland
Km 98,5 bis Km 99,0
Km 99,0 bis Km 99,5
4,5
5,0
5,5
6,5
7,5
8,5
9,5
10,0
10,5
11,5
12,5
13,5
14,5
15,5
16,5
17,5
18,5
19,5
20,5
21,5
22,5
23,5
24,5
25,5
26,5
27,5
28,5
29,5
30,5
31,5
32,5
33,5
34,5
35,5
36,5
37,5
38,5
39,5
40,5
41,5
42,5
43,5
44,5
45,5
46,5
47,5
48,5
49,5